NOVELA GRÁFICA PARA ADULTOS

VALIENTES CON ALAS

BOIXCAR

HAZAÑAS BÉLICAS

BOIXCAR
Obras completas

VALIENTES CON ALAS
LA ODISEA DE UN BLINDADO
VISTA, SUERTE Y AL TORO

EDICIONES TORAY, S. A.

Arnaldo de Oms, 51-53
BARCELONA
Doctor Julián Alvarez, 151
BUENOS AIRES

BOIXCAR
Novelas Gráficas

© *Ediciones TORAY, S. A.*
Prohibida la reproducción

Textos y dibujos de BOIXCAR
Portada de R. CORTIELLA

Depósito Legal B. 31636 - 1966

EDICIONES TORAY, S. A.
Arnaldo de Oms, 51-53 - BARCELONA
Doctor Julián Alvarez, 151 - BUENOS AIRES

Impreso por E. D. S. - Barcelona

29

VALIENTES CON ALAS

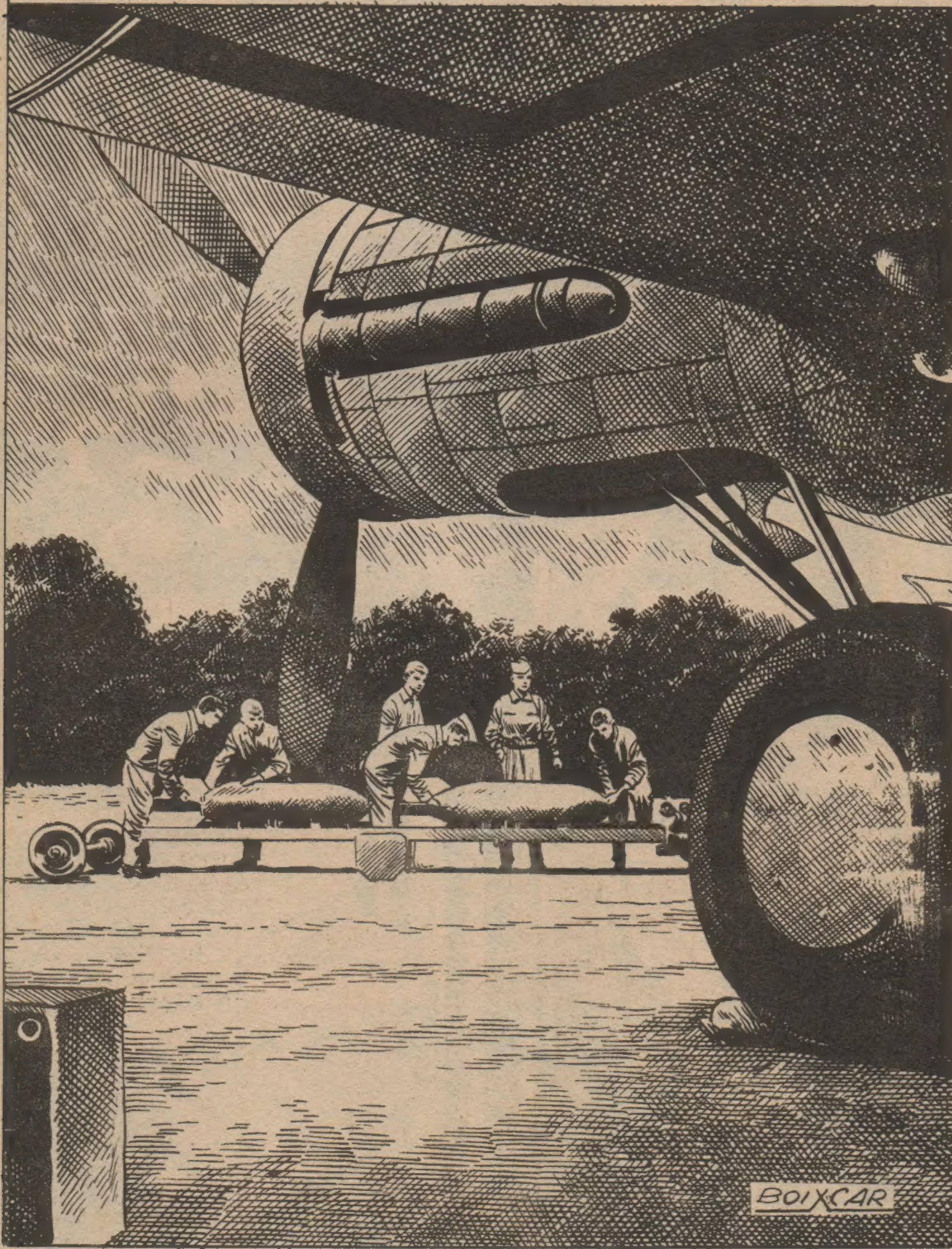

AÑO 1.938, EN UN AVIÓN CIVIL INGLÉS.
¿DE REGRESO A LONDRES, ARCHIBALD?
PUES SÍ.
SÓLO HE ESTADO UNA SEMANA EN BERLÍN. NO HE TENIDO TIEMPO DE TRABAR AMISTADES.
ES DECIR, EXCEPTUANDO A HUGO MÜLLER, UN MUCHACHO SIMPATIQUÍSIMO CON UNA HERMANA A QUIEN NO LLEGUÉ A CONOCER.
YA VES, POCO MÁS PUEDO CONTARTE.
¡BAH! HAS PERDIDO EL TIEMPO.
ENTRETANTO, EN BERLÍN, EN LA CASA DE LOS HERMANOS MÜLLER...
¿QUÉ SIGNIFICA ESA CARA LARGA, HUGO? ¿CONTRATIEMPOS AMOROSOS?
NO.
VON KRAMER ME HA ASIGNADO UNA MISIÓN QUE... ME HA CONVERTIDO POR LAS BUENAS EN SÚBDITO BRITÁNICO. Y ME HA HABLADO DE CIERTAS "DESAVENENCIAS INTERNACIONALES".

LO CUAL QUIERE DECIR QUE LA GUERRA ESTARÁ A PUNTO DE ESTALLAR DE UN MOMENTO A OTRO.
ESCUCHA... LOS DOS PERTENECEMOS AL SERVICIO SECRETO Y ESPERÁBAMOS QUE SE NOS CONFIARA UN TRABAJO.
SE TE BRINDA LA OCASIÓN, Y PARECE QUE ESTÁS ABATIDO, INDECISO. NO TENDRÁS MIEDO, SUPONGO.
¡NO, ELSA! ES QUE... DURANTE ESTOS DÍAS HICE AMISTAD CON UN MUCHACHO DE LONDRES, Y ES AHÍ DONDE TENGO QUE IR.
¡QUÉ IMPRUDENCIA! AL ACABAR EL CURSILLO SE NOS ORDENÓ NO HACER NUEVAS AMISTADES. ¿HAS INFORMADO A VON KRAMER?
PUES NO.
PERO TAMPOCO PIENSO HACERLO. ESTE TIPO ES UN MONSTRUO, Y SÓLO DIOS SABE QUÉ LLEGARÍA A HACER CONMIGO.

LEJOS DE ALLÍ, LOS CAZAS INGLESES SOSTENÍAN ENCARNIZADOS COMBATES CON LAS FUERZAS AÉREAS ALEMANAS. UNO DE LOS PILOTOS INGLESES ERA ARCHIBALD MORRISON.

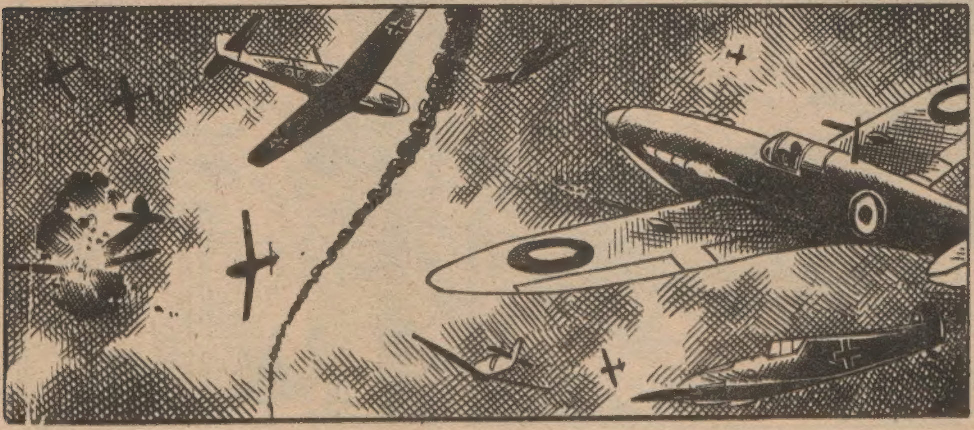

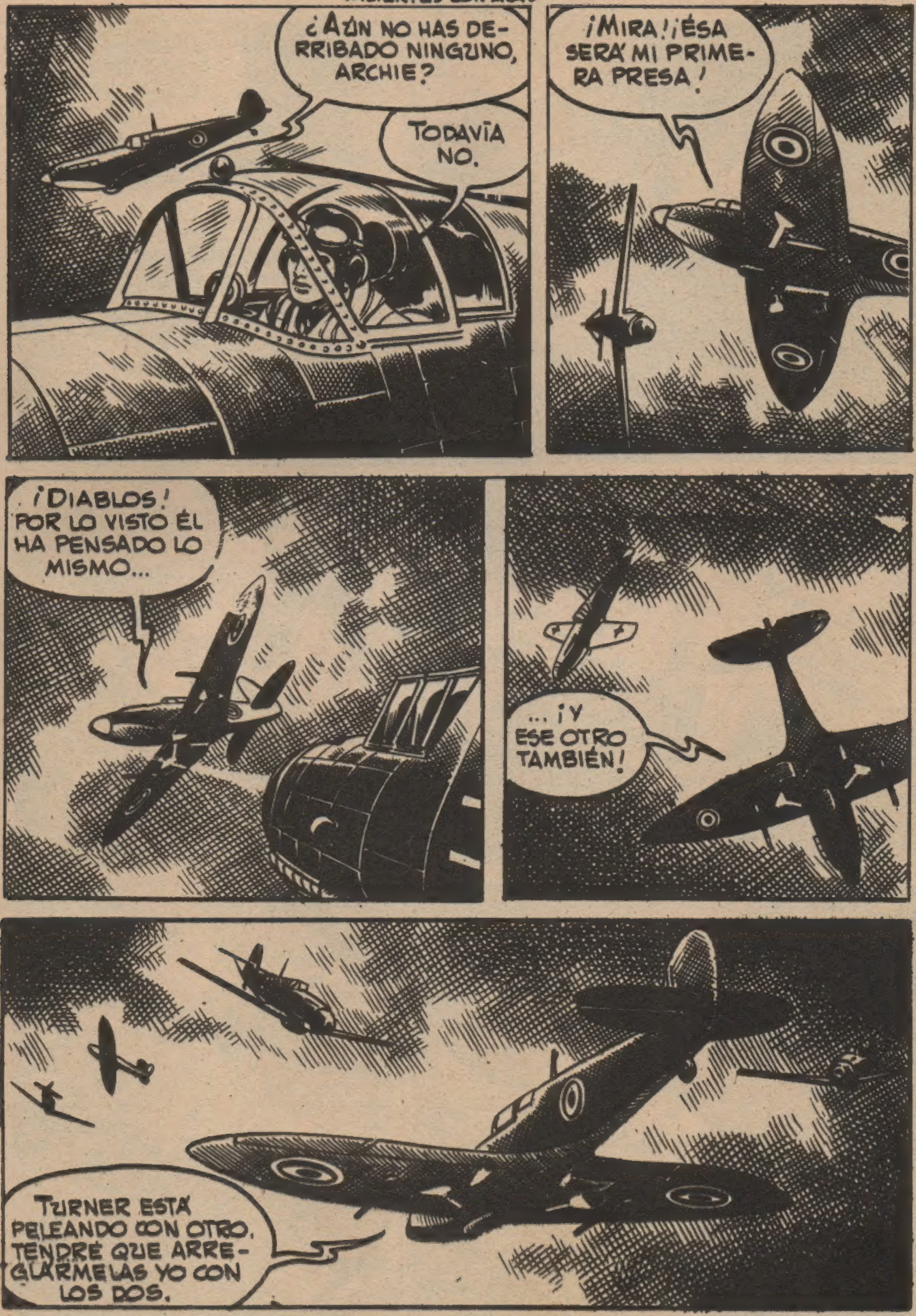
¿AÚN NO HAS DERRIBADO NINGUNO, ARCHIE?
TODAVÍA NO.
¡MIRA! ¡ÉSA SERÁ MI PRIMERA PRESA!
¡DIABLOS! POR LO VISTO ÉL HA PENSADO LO MISMO...
... ¡Y ESE OTRO TAMBIÉN!
TURNER ESTÁ PELEANDO CON OTRO. TENDRÉ QUE ARREGLARMELAS YO CON LOS DOS.

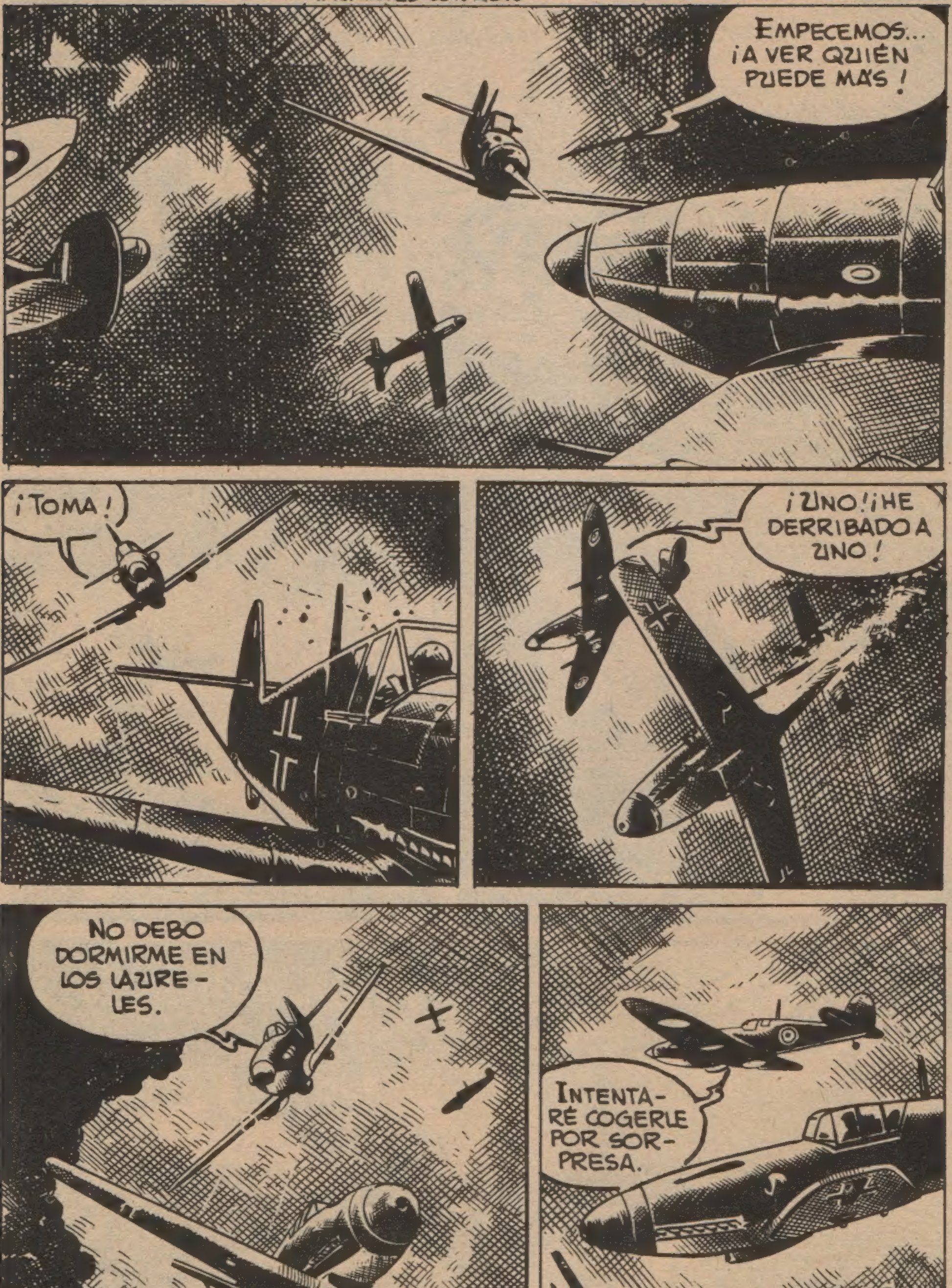
EMPECEMOS... ¡A VER QUIÉN PUEDE MÁS!
¡TOMA!
¡UNO! ¡HE DERRIBADO A UNO!
NO DEBO DORMIRME EN LOS LAURE-LES.
INTENTA-RÉ COGERLE POR SOR-PRESA.

¡NO ES POSIBLE! ¡LE HE DADO TAMBIÉN!
¡MI SEGUNDA VICTORIA!
¡TURNER! ¡SOY ARCHIBALD! ¿HAS VISTO LO QUE ACABO DE HACER?
PERO... ¿QUÉ TE OCURRE?
ME HAN HERIDO... EN LAS PIERNAS... ¡APENAS PUEDO MANIOBRAR!
¡VUELVE A LA BASE! ¡TE PROTEGERÉ!
GRACIAS, ARCHIE.

MENOS MAL... SU ATERRIZAJE HA SIDO PERFECTO.
¡APARTAOS! ¡TURNER ESTÁ HERIDO!
DÍAS DESPUÉS, ARCHIBALD VISITÓ A TURNER EN EL HOSPITAL. YA ESTABA FUERA DE PELIGRO, PERO...
¿CÓMO ESTÁ TURNER, DOCTOR?
ES UN CASO MUY TRISTE.
SUS PIERNAS HAN QUEDADO INUTILIZADAS PARA EL VUELO.
¡DIOS MÍO!

NO QUEDARÁ TOTALMENTE INUTILIZADO. PODRÁ DEDICARSE A OTRAS OCUPACIONES. PERO... ¡LA AVIACIÓN LO ERA TODO PARA ÉL!
DOS MESES DESPUÉS, EN CASA DE LOS "TÍOS" DEL FALSO MILLER...
SE ACABÓ LA TRANQUILIDAD. TIENES TRABAJO.
¿QUÉ OCURRE?
HE RECIBIDO LO QUE ESPERABA. ¿VES ESTA TABLETA?
¿QUÉ ES?
UN MATERIAL ESPECIAL QUE SE INFLAMA CON LA HUMEDAD, PROTEGIDO POR UNA CAPA DE RESINA SINTÉTICA SOLUBLE. TE SERÁ FÁCIL INTRODUCIRLA EN EL DEPÓSITO DE GASOLINA DE LOS APARATOS. AL CABO DE UN RATO DE VUELO, EL DEPÓSITO SE INCENDIARÁ.

Y COMO LOS DEPÓSITOS SE LLENAN POCO ANTES DEL DESPEGUE, ESTALLARÁN EN EL AIRE.
ESO ES.
PERO... ¡SUS OCUPANTES MORIRÁN!
¡IDIOTA!
¿QUÉ IMPORTA ESO? PIENSA QUE ASÍ SE EVITA QUE TONELADAS DE METRALLA ASOLEN NUESTRA PATRIA.
AQUELLA MISIÓN ERA INCOMPATIBLE CON LOS SENTIMIENTOS DEL FALSO MILLER, PERO NO PODÍA DESOBEDECER A SU JEFE...
AQUELLA NOCHE...
HA SIDO FÁCIL COLOCAR LA PASTILLA.
LOS CUATRIMOTORES SALÍAN HACIA UN PUERTO FRANCÉS.

CUANDO SE HALLABAN CERCA DEL OBJETIVO, OCURRIÓ LO PREVISTO. EL DEPÓSITO SE INCENDIÓ...
... Y EL APARATO SE PRECIPITÓ EN EL MAR.

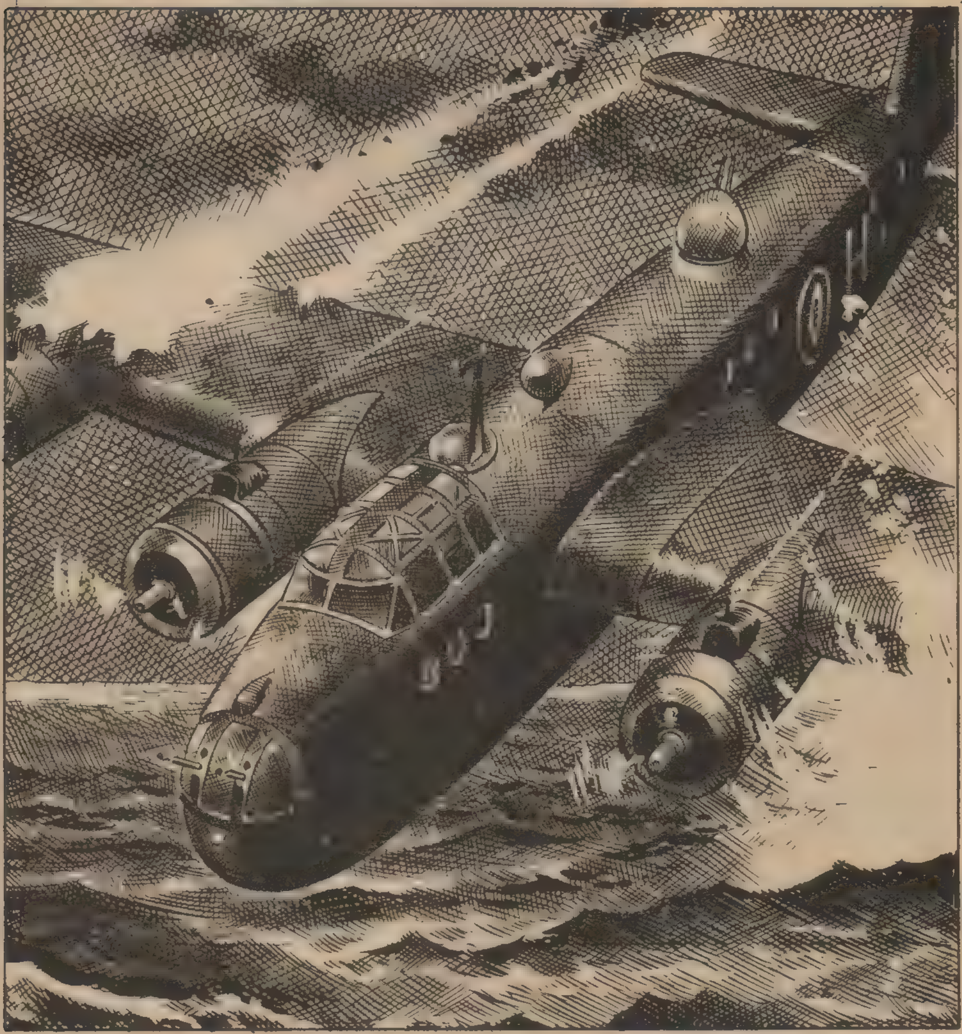

EL HECHO FUE CALIFICADO DE ACCIDENTE. NO ERA LA PRIMERA VEZ QUE UN APARATO SE INCENDIABA EN VUELO. PERO, PRECISAMENTE AQUELLA NOCHE, TURNER OCUPÓ SU PUESTO COMO PRIMER...
... MECÁNICO EN LA UNIDAD EN LA QUE ACTUABA MILLER.
HOLA, MUCHACHO.
¿QUIÉN ES USTED?
SOY TURNER, TU NUEVO JEFE. ¿TE OCURRE ALGO?
PERDÓNEME. ESTOY NERVIOSO.
ME LLAMO MILTON MILLER. EL ACCIDENTE ME HA AFECTADO MUCHO.
ES NATURAL.
TODOS NOS SENTIMOS UN POCO RESPONSABLES.

DURANTE TRES DÍAS, NINGÚN APARATO ABANDONÓ LA BASE. PERO AL CUARTO, UN CUATRIMOTOR "HALIFAX" FUE SACADO A LA PISTA.

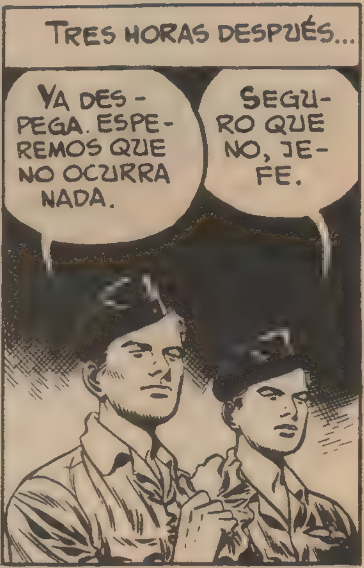

POCO MÁS TARDE, EL "HALIFAX" CORRÍA LA MISMA SUERTE QUE EL "STIRLING" ANTERIOR.

PERO, ESTA VEZ, EL RADIOTELEGRAFISTA PUDO COMUNICAR A LA BASE...

NO CABE DUDA: SE TRATA DE UN SABOTAJE.
ESO PARECE, DESDE LUEGO.
HAY QUE BUSCAR ENTRE LOS MECÁNICOS. A ELLOS LES RESULTARÍA MUY FÁCIL PROVOCAR UN DESASTRE.
LÓGICAMENTE, EL INTERROGATORIO DE LOS MECÁNICOS NO DIO EL MENOR RESULTADO.
ESTA NOCHE DEBE DESPEGAR OTRO CUATRIMOTOR. ORDENE QUE TRES DE LOS MECÁNICOS FORMEN PARTE DEL VUELO.
SÍ, SEÑOR.
SI EL SABOTEADOR ESTÁ ENTRE ELLOS, NO QUERRÁ MORIR SIN OFRECER RESISTENCIA.
AQUELLA NOCHE, MINUTOS ANTES DE QUE EL AVIÓN DESPEGARA...
¡MILTON, STUMOY, GRANGER!

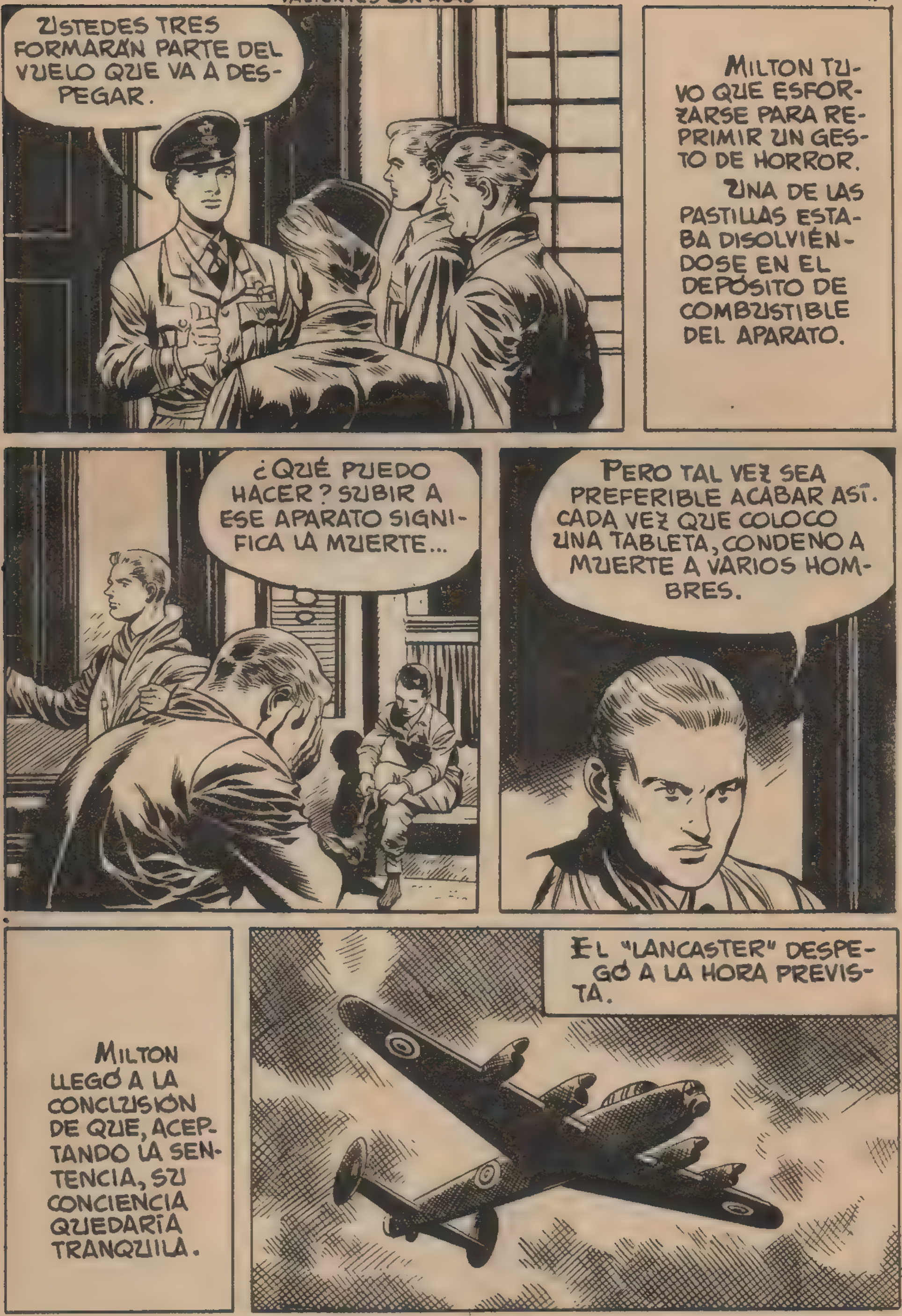
USTEDES TRES FORMARÁN PARTE DEL VUELO QUE VA A DESPEGAR.
MILTON TUVO QUE ESFORZARSE PARA REPRIMIR UN GESTO DE HORROR.
UNA DE LAS PASTILLAS ESTABA DISOLVIÉNDOSE EN EL DEPÓSITO DE COMBUSTIBLE DEL APARATO.
¿QUÉ PUEDO HACER? SUBIR A ESE APARATO SIGNIFICA LA MUERTE...
PERO TAL VEZ SEA PREFERIBLE ACABAR ASÍ. CADA VEZ QUE COLOCO UNA TABLETA, CONDENO A MUERTE A VARIOS HOMBRES.
MILTON LLEGÓ A LA CONCLUSIÓN DE QUE, ACEPTANDO LA SENTENCIA, SU CONCIENCIA QUEDARÍA TRANQUILA.
EL "LANCASTER" DESPEGÓ A LA HORA PREVISTA.

Y CUANDO FALTABA MEDIA HORA PARA QUE LA RESINA SE DISOLVIERA...
¡PILOTO A TRIPULACIÓN!
EL AVIÓN SE INCENDIARÁ DENTRO DE UNOS MINUTOS. PUEDEN SALVAR SUS VIDAS UTILIZANDO LOS PARACAÍDAS.
PERO EL TIEMPO HABÍA SIDO MAL CALCULADO, Y LA PASTILLA PRENDIÓ LA GASOLINA ANTES DE LO PREVISTO...
POCO DESPUÉS, EL AVIÓN ESTALLABA APARATOSAMENTE.

SUS RESTOS CAYERON EN LA PARTE DE FRANCIA OCUPADA POR LOS ALEMANES, JUNTO CON LOS DE TODOS SUS TRIPULANTES.

A LA VISTA DE LOS HECHOS, EL COMODORO CREYÓ QUE EL SABOTEADOR SE HALLABA ENTRE LOS MECÁNICOS RESTANTES...
DÉ PARTE DE LO OCURRIDO AL SERVICIO DE INTELIGENCIA Y AVISE A LOS OTROS TRES MECÁNICOS.
BIEN, SEÑOR.
EL SERVICIO DE INTELIGENCIA DESCARTÓ A LOS MUERTOS, Y LAS SOSPECHAS RECAYERON SOBRE TURNER.
¡NO SACAREMOS NADA DE ÉL!
¡LOS ACCIDENTES COMENZARON EL MISMO DÍA QUE USTED LLEGÓ A LA BASE!
LAS INVESTIGACIONES CONTINUARÁN. SI HALLAMOS PRUEBAS, NADA PODRÁ SALVARLE DEL PELOTÓN DE EJECUCIÓN.
ENTRETANTO...
¿QUÉ ES ESE PAPEL?

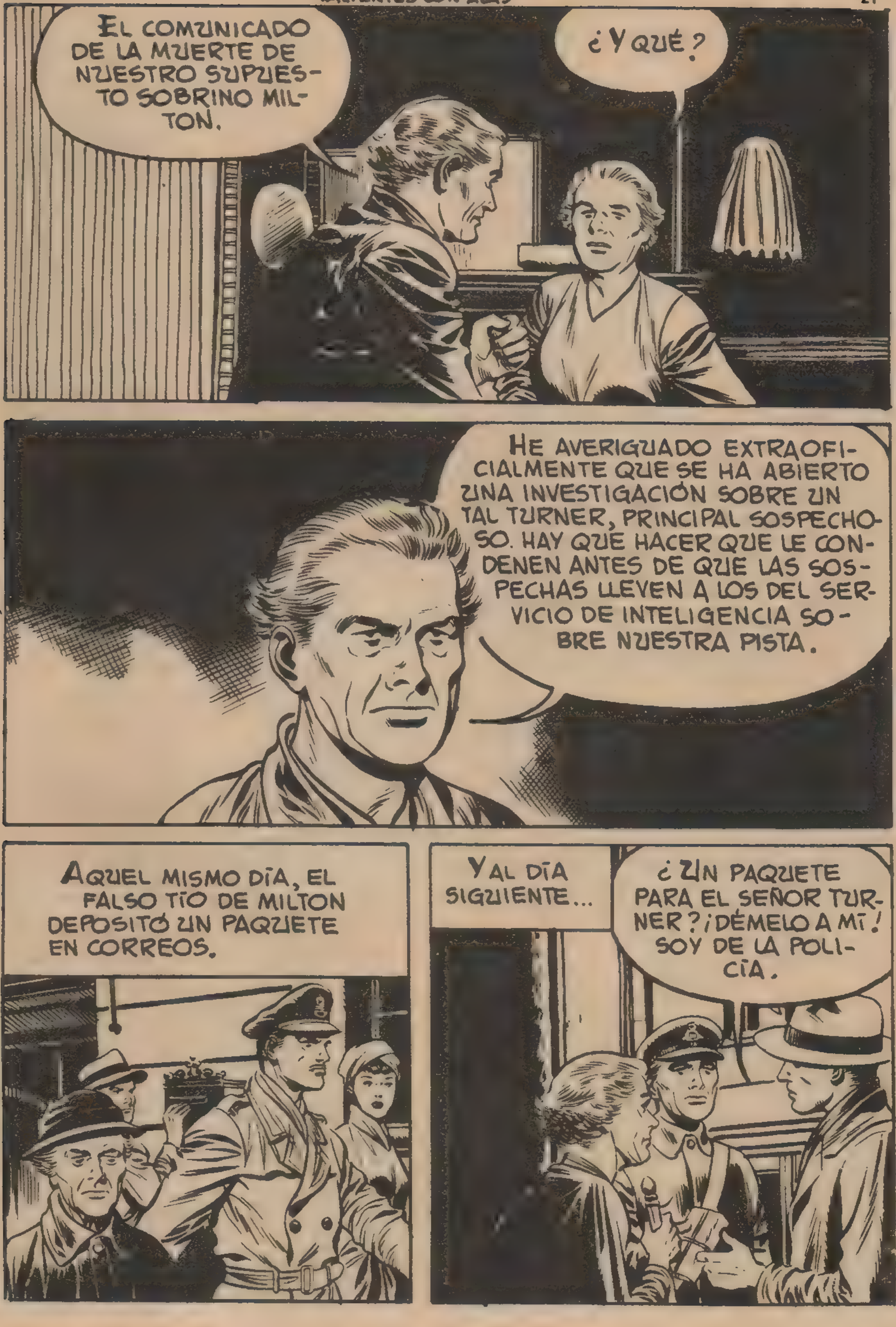
EL COMUNICADO DE LA MUERTE DE NUESTRO SUPUESTO SOBRINO MILTON.
¿Y QUÉ?
HE AVERIGUADO EXTRAOFICIALMENTE QUE SE HA ABIERTO UNA INVESTIGACIÓN SOBRE UN TAL TURNER, PRINCIPAL SOSPECHOSO. HAY QUE HACER QUE LE CONDENEN ANTES DE QUE LAS SOSPECHAS LLEVEN A LOS DEL SERVICIO DE INTELIGENCIA SOBRE NUESTRA PISTA.
AQUEL MISMO DÍA, EL FALSO TÍO DE MILTON DEPOSITÓ UN PAQUETE EN CORREOS.
Y AL DÍA SIGUIENTE...
¿UN PAQUETE PARA EL SEÑOR TURNER? ¡DÉMELO A MÍ! SOY DE LA POLICÍA.

EL PAQUETE CONTENÍA UN LIBRO, ENTRE CUYAS HOJAS, CUIDADOSAMENTE DISIMULADAS, FUERON HALLADAS DOS TABLETAS INCENDIARIAS.
¡NO SE LIBRARÁ DEL FUSILAMIENTO, TURNER!
¡LE JURO QUE YO NO SÉ NADA DE TODO ESTO!
SU SUERTE ESTÁ DECIDIDA. NO INSISTA.
ESTO... ¡ESTO ES UNA TERRIBLE INJUSTICIA! ¡UNA MAQUINACIÓN!
TURNER FUE CONDENADO A SER FUSILADO AL DÍA SIGUIENTE...
DIOS SABE QUE SOY COMPLETAMENTE INOCENTE, PADRE.
PROCURA RESIGNARTE.
DIOS ES QUIEN EMITIRÁ EL FALLO DEFINITIVO.
ES CIERTO... DEBO CALMARME.

LAS HORAS TRANSCURRIERON ANGUSTIOSAMENTE PARA TURNER.
ENTRETANTO, LEJOS DE ALLÍ...
¡MORDERÉIS EL POLVO, COMO ME LLAMO ARCHIBALD!

¡TE LO HABÍA PREDICHO!
AJENO AL DRAMA QUE SE DESARROLLABA, ARCHIBALD COMBATÍA AL ENEMIGO.
APENAS ACABABA DE DERRIBAR AL APARATO ANTERIOR, CUANDO...
¡CARAMBA! ¡ÉSTE TIRA A DAR!
¿ME BUSCAS LAS COSQUILLAS, AMIGO?

¡PUES TOMA ESTO, A VER SI TE GUSTA!
¡VAYA! ¡HE FALLADO!
PERO NO TE PREOCUPES... ¡AÚN ME QUEDAN BALAS!
EL "MESSERSCHMITT" SE ALEJABA, PERO ARCHIBALD SE LANZÓ EN SU PERSECUCIÓN, Y...
¡AJÁ! HUYES, ¿EH?
...EL ALEMÁN, CON UNA HÁBIL MANIOBRA...
¡ME CAZÓ!

¡HAS PODIDO MÁS QUE YO, PERO VOLVEREMOS A ENCONTRARNOS!
ARCHIBALD CAYÓ EN LA BASE EN LA QUE TURNER ESTABA A PUNTO DE SER FUSILADO.
¡MALA SUERTE! ME ACERTÓ EN PLENO MOTOR.
Y AL IR A ENTRAR EN LAS DEPENDENCIAS DE LA BASE...
PERO... ¿QUÉ ES ESTO?
LAS FOTOS DE NUESTROS COMPAÑEROS CAÍDOS.
PERO... ¡SI ÉSTE ES UN ALEMÁN!

NO SERÁ UNA BROMA, ¿VERDAD?
¡EN ABSOLUTO! ¡LE CONOCÍ EN BERLÍN HACE AÑOS!
ARCHIBALD FUE CONDUCIDO A PRESENCIA DEL COMODORO, DONDE LE RELATÓ LO SUCEDIDO.
SI ESO ES CIERTO, ÉL DEBÍA DE SER EL SABOTEADOR. Y EN ESE CASO...
...TURNER ES INOCENTE. QUE SE SUSPENDA LA EJECUCIÓN. ¡AVISEN EN SEGUIDA AL SERVICIO DE INTELIGENCIA!
MINUTOS DESPUÉS, LA POLICÍA MILITAR IRRUMPÍA EN CASA DE LOS FALSOS TÍOS DE MILTON.

POCO DESPUÉS...
COMODORO, LA CULPABILIDAD DE MILTON ESTÁ COMPROBADA. SUS TÍOS ERAN UNOS IMPOSTORES, Y HAN CONFESADO. MILTON SE LLAMABA EN REALIDAD HUGO MÜLLER.
PROCEDA EN CONSECUENCIA.
TURNER FUE PUESTO EN LIBERTAD, Y ARCHIBALD FUE A ESPERARLE A LA SALIDA DE LA PRISIÓN MILITAR.
¡TURNER! ¡MI POBRE AMIGO!
¡TE DEBO LA VIDA, ARCHIE!
HA SIDO UNA VERDADERA PESADILLA. PERO TÚ ME HAS SALVADO.
PUES TIENES QUE DAR GRACIAS POR ELLO A UN PILOTO ALEMÁN, QUE DERRIBÓ MI AVIÓN SIN TOCARME SIQUIERA.
ME TEMO QUE, A PARTIR DE AHORA, ME VA A SABER MAL DERRIBARLES.
¡JA, JA!
LO CUAL NO IMPIDIÓ QUE, AL TERMINAR LA GUERRA, ARCHIBALD CONTARA EN SU HABER CON CUARENTA Y DOS BRILLANTES VICTORIAS CONSEGUIDAS SOBRE EL ENEMIGO.
fin

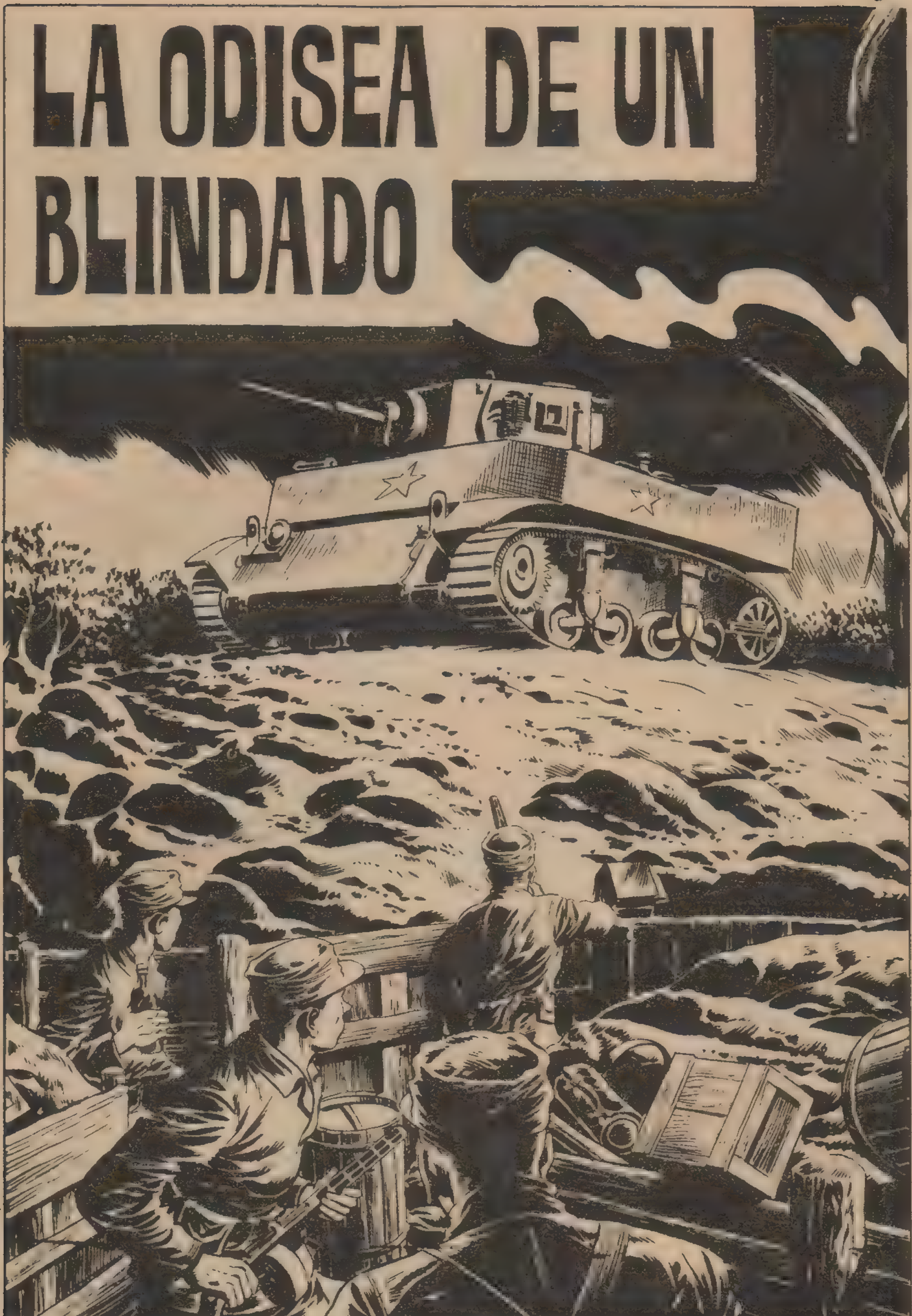
LA ODISEA DE UN BLINDADO

EN COREA, EN UN PUEBLECITO CERCANO A LA PRIMERA LINEA DE FUEGO...
¿DONDE ESTÁ EL PUESTO DE MANDO DEL CAPITÁN BARNEY?
AL FINAL DE ESTA CALLE.
GRACIAS.
DEBE DE SER ÉSTA.
AL IR A ENTRAR EN LA CASA, EL MUCHACHO, LLAMADO ALLAIN, TROPEZÓ CON ALGUIEN QUE SALÍA EN AQUEL MOMENTO.
¡OH! PERDONE...
¡CARAMBA!

¿ERES NOVATO, ¿EH?
SÍ, SEÑOR. BUSCO AL CAPITÁN BARNEY.
¡POBRECILLO! ¿VIENES ACASO A INCORPORARTE AL GRUPO DE TANQUES?
SÍ, Y NO CREO QUE ESO SEA UNA DESGRACIA.
PARA TI SÍ. ERES CASI UN NIÑO, Y BARNEY ES UN OGRO. EN FIN, TE DESEO SUERTE. CUANDO ME NECESITES PREGUNTA POR DAN.
ALGO DEPRIMIDO, ALAIN ENTRÓ EN LA CASA Y FUE RECIBIDO POR SU SUPERIOR.
ASÍ QUE LE HAN DESTINADO A MI UNIDAD. BIEN; LA VIDA ES DURA.
PESE A SU JUVENTUD, ESPERO QUE SABRÁ USTED ACLIMATARSE RÁPIDAMENTE.

ALLAIN, MÁS TARDE, SE DIRIGIÓ A LOS DORMITORIOS.
¡HOLA! TE ESTABA ESPERANDO. ¿CÓMO TE HA IDO?
POR TU CARA PARECE QUE NO MUY BIEN. BUENO, NO TE APURES. Y AHORA A DORMIR. MAÑANA VENDRÁS EN MI "CACHARRO". VERÁS COMO TODO SALE BIEN.
SÍ, DAN. TODO SALDRÁ BIEN.
AL DÍA SIGUIENTE...

...CINCO TANQUES, AL MANDO DEL CAPITÁN BARNEY, SALIERON PARA UNA DIFÍCIL MISIÓN.
¡ATENCIÓN TODAS LAS UNIDADES! ¡HABLA EL CAPITÁN BARNEY!
VAMOS A ATACAR LA COLINA "PUNTO NEGRO". MANTÉNGANSE EN LÍNEA DE COMBATE...

...SIN PERDERLA BAJO NINGÚN PRETEXTO. SI PRESENTAMOS UNA LÍNEA FLUIDA, EL ENEMIGO TENDRÁ QUE DISPERSAR EL FUEGO Y NO PODRÁ ESCURRIRSE ENTRE NUESTRAS UNIDADES PARA ATACARLAS DE FLANCO. ¡CUMPLAN ESTRICTAMENTE MIS ÓRDENES!
OYE, LOS AMERICANOS ESTÁN HABLANDO. ¿ENTIENDES ALGO?
VOY A VER.
SON TANQUES Y ESTÁN ATACANDO.
¡ALARMA!
LA ALARMA SE PROPAGÓ POR TODO EL SECTOR, PERO LAS FUERZAS AMERICANAS HABÍAN PREVISTO ESTA CONTINGENCIA.

LENTAMENTE, LOS CARROS COMENZARON A SUBIR POR LA LADERA.
LA DEFENSA NO ERA ADECUADA PARA RECHAZAR EL ATAQUE DE LOS TANQUES.
TODO HACÍA PREVER UNA FÁCIL VICTORIA AMERICANA. PERO DE REPENTE OCURRIÓ ALGO INESPERADO.
¡UN REGALO PARA VOSOTROS!

EL TANQUE ALCANZADO POR LA BOTELLA DE LÍQUIDO INFLAMABLE ERA EL DEL CAPITÁN BARNEY.
¡EL CAPITÁN ESTÁ EN PELIGRO!
¡CONDUCTOR, VIRA A LA DERECHA! EL TANQUE DEL CAPITÁN HA SIDO ALCANZADO Y ES POSIBLE QUE APROVECHEN PARA ENSAÑARSE CON ÉL. ¡DATE PRISA!
OBEDECIENDO LA ORDEN DE DAN, QUE ERA EL JEFE DE TANQUE, EL CARRO QUE MANDABA CORRIÓ EN AUXILIO DEL DE SU CAPITÁN.

DAN ESTABA EN LO CIERTO...
...Y SU CARRO CONSIGUIÓ ELIMINAR A VARIOS SOLDADOS NORCOREANOS QUE SE DISPONÍAN A DAR EL GOLPE DE GRACIA AL TANQUE DE BARNEY.
UNO DE LOS TANQUES AMERICANOS, CERTERAMENTE ALCANZADO POR VARIOS EXPLOSIVOS, SALTÓ EN PEDAZOS.

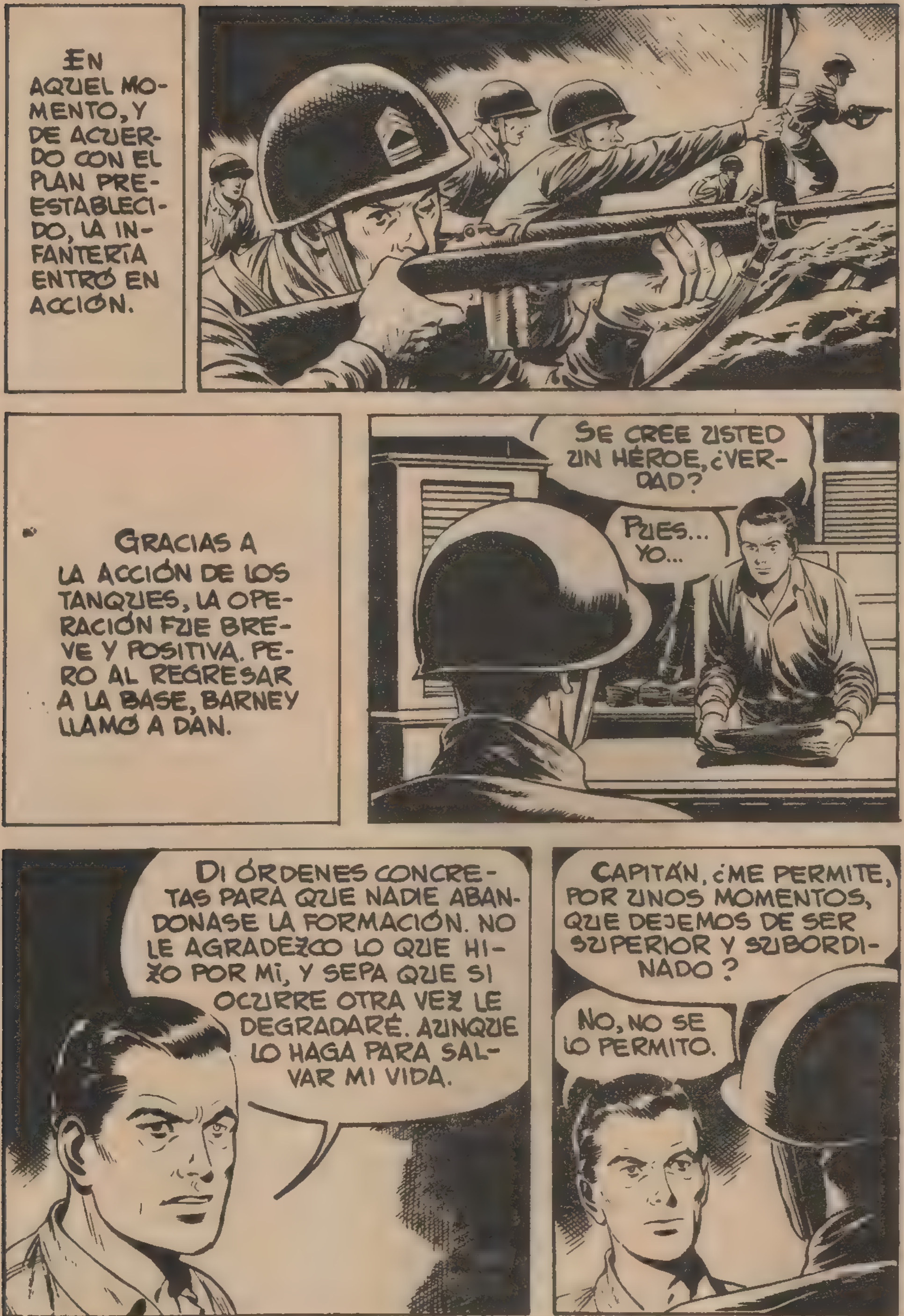
EN AQUEL MOMENTO, Y DE ACUERDO CON EL PLAN PREESTABLECIDO, LA INFANTERÍA ENTRÓ EN ACCIÓN.
GRACIAS A LA ACCIÓN DE LOS TANQUES, LA OPERACIÓN FUE BREVE Y POSITIVA. PERO AL REGRESAR A LA BASE, BARNEY LLAMÓ A DAN.
SE CREE USTED UN HÉROE, ¿VERDAD?
PUES... YO...
DI ÓRDENES CONCRETAS PARA QUE NADIE ABANDONASE LA FORMACIÓN. NO LE AGRADEZCO LO QUE HIZO POR MÍ, Y SEPA QUE SI OCURRE OTRA VEZ LE DEGRADARÉ. AUNQUE LO HAGA PARA SALVAR MI VIDA.
CAPITÁN, ¿ME PERMITE, POR UNOS MOMENTOS, QUE DEJEMOS DE SER SUPERIOR Y SUBORDINADO?
NO, NO SE LO PERMITO.

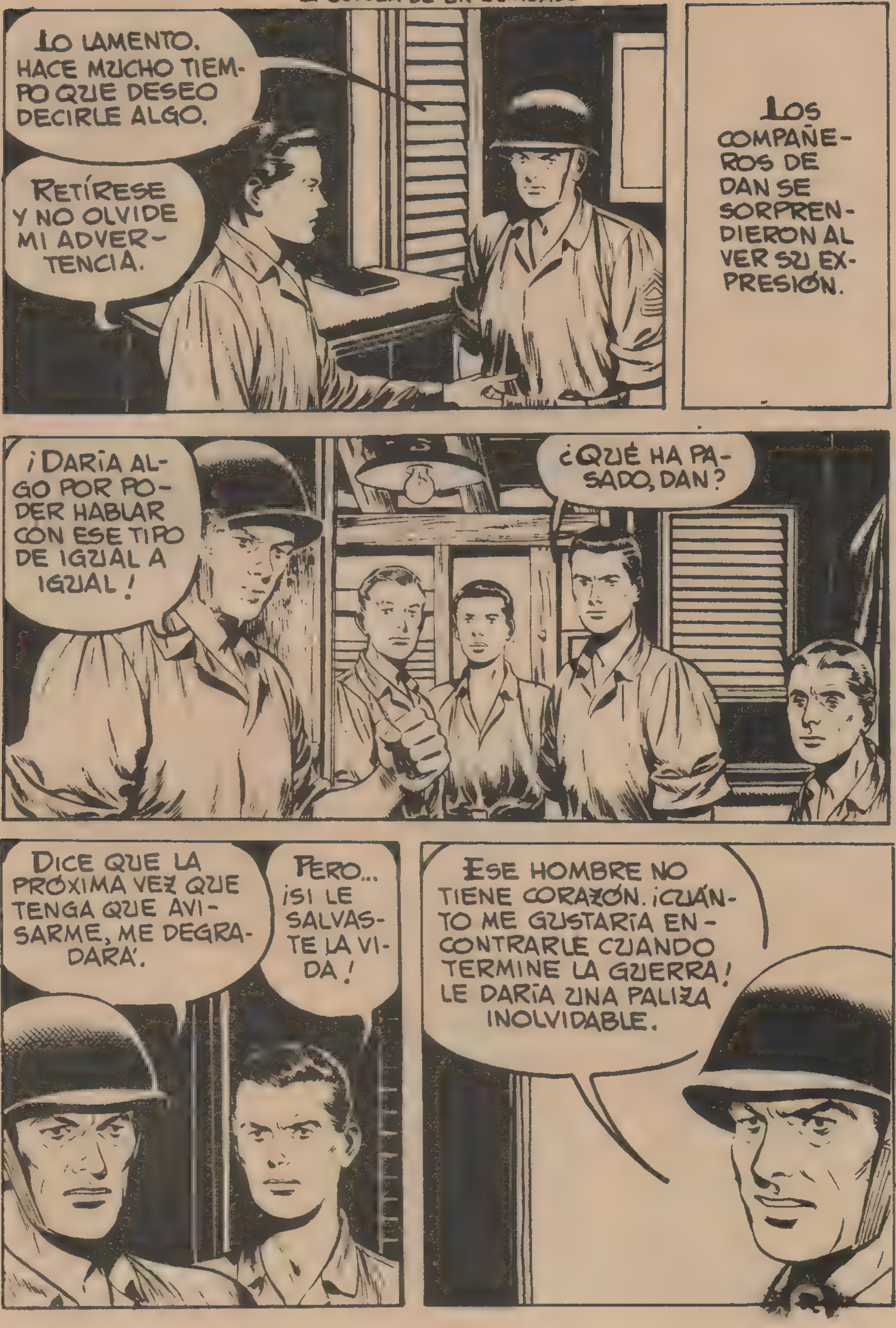
LO LAMENTO. HACE MUCHO TIEMPO QUE DESEO DECIRLE ALGO.
RETÍRESE Y NO OLVIDE MI ADVERTENCIA.
LOS COMPAÑEROS DE DAN SE SORPRENDIERON AL VER SU EXPRESIÓN.
¡DARÍA ALGO POR PODER HABLAR CON ESE TIPO DE IGUAL A IGUAL!
¿QUÉ HA PASADO, DAN?
DICE QUE LA PRÓXIMA VEZ QUE TENGA QUE AVISARME, ME DEGRADARÁ.
PERO... ¡SI LE SALVASTE LA VIDA!
ESE HOMBRE NO TIENE CORAZÓN. ¡CUÁNTO ME GUSTARÍA ENCONTRARLE CUANDO TERMINE LA GUERRA! LE DARÍA UNA PALIZA INOLVIDABLE.

DAN, SIN DARSE CUENTA, HABÍA PRONUNCIADO IRREFLEXIVAMENTE AQUELLAS PALABRAS EN VOZ ALTA. Y POCO DESPUÉS...
...UNO DE SUS COMPAÑEROS...
¿QUÉ HAY, SMITHSON?
YA SABE QUE YO HE SIDO SIEMPRE UN FIEL SUBORDINADO SUYO...
UNA POR UNA, SMITHSON REPITIÓ A BARNEY LAS PALABRAS DE DAN.
HE CREÍDO QUE LE GUSTARÍA ESTAR AL CORRIENTE.
NO ME SORPRENDEN LOS DESEOS DEL SARGENTO. YO PENSARÍA LO MISMO QUE ÉL. RECUERDE, SMITHSON, QUE SU SARGENTO ES UN SOLDADO DE LA CABEZA A LOS PIES Y UN VERDADERO HOMBRE DE HONOR.
Y AHORA, LÁRGUESE. LO MEJOR QUE PUEDO HACER ES OLVIDAR QUE HA VENIDO A CONTARME TODO ESO Y HE TENIDO LA PACIENCIA DE ESCUCHARLE HASTA EL FINAL.
A... LA ORDEN...
PASADOS UNOS DÍAS, DOS TANQUES SALIERON EN MISIÓN...

... EL DEL SARGENTO DAN Y EL DEL CAPITÁN BARNEY.
NO SE OLVIDE DE LAS INSTRUCCIONES, SARGENTO.
HAY QUE DESTRUIR LA EMISORA QUE EL ENEMIGO HA INSTALADO EN SU PRIMERA LÍNEA. ¡ATÉNGASE A LAS ÓRDENES RECIBIDAS!
POCO DESPUÉS, FUERON VISTOS POR EL ENEMIGO.

EL TANQUE DE DAN, LANZADO A TODA VELOCIDAD, TUVO UN SERIO PERCANCE...

...AL HUNDIRSE EN UNO DE LOS PROFUNDOS CRÁTERES PRODUCIDOS POR LAS EXPLOSIONES.

EL CHOQUE FUE VIOLENTO, PERO NO TUVO CONSECUENCIAS GRAVES.

¡UF! ¡VAYA PORRAZO!
¡AY!
¡NO PODEMOS SALIR DE AQUÍ!
¡ATENCIÓN, CAPITÁN BARNEY! ¡HEMOS QUEDADO ATASCADOS EN UN EMBUDO FANGOSO! ¡VENGA A REMOLCARNOS O NOS DESCUARTIZARÁ LA ARTILLERÍA! ¿ME OYE? ¡NO CONTESTA!...
EL TANQUE DEL SARGENTO ESTÁ DETENIDO. ¿NO LES OCURRIRÁ ALGO?
NUESTRO OBJETIVO ES LA EMISORA. ¡ADELANTE!

AQUÍ ESTÁ EL OBJETIVO. ¡FUE-GO!
EL TAN-QUE CAÑONEÓ LA EMISORA HASTA SU COM-PLETA DES-TRUCCIÓN.

LUEGO VIRÓ EN REDONDO PARA SOCORRER AL OTRO QUE PERMANECÍA ATASCADO.
Y UNO DE LOS DISPAROS DE LA ARTILLERÍA LO HABÍA ALCANZADO.
¡ALLAIN! ¡ESTÁ HERIDO! ¡Y TODO POR CULPA DE BARNEY!
EN AQUELLOS MOMENTOS, EL CAPITÁN UNÍA CON UN CABLE LOS DOS TANQUES PARA SACAR AL DE DAN DEL EMBUDO.

CUMPLIDA LA MISIÓN, AMBOS TANQUES REGRESARON A LA BASE.

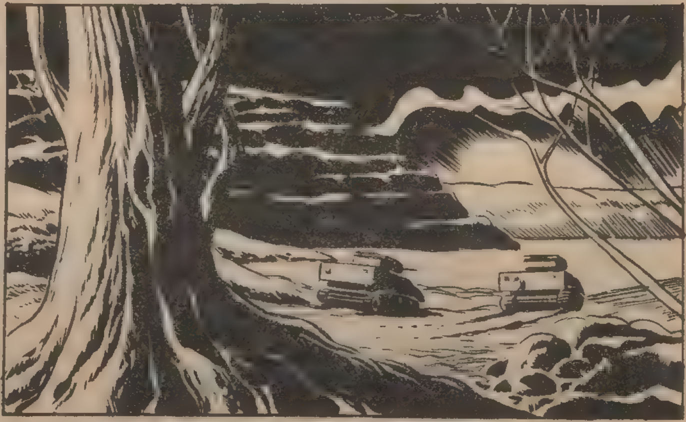

UNA VEZ EN ELLA, ALAIN FUE HOSPITALIZADO.

¿POR QUÉ NO? ¡NO TIENE CORAZÓN NI SENTIMIENTOS! PERO ¡ME LAS PAGARÁ!
AQUELLA NOCHE...
CAPITÁN, LO QUIERA O NO VOY A OLVIDAR QUE ES USTED MI SUPERIOR.
¿QUÉ LE OCURRE, DAN?

SU FALTA DE HUMANIDAD HA PODIDO COSTARLE LA VIDA A ESE MUCHACHO. NO ME IMPORTARÍA SI SE HUBIERA TRATADO SÓLO DE MÍ, PERO A ÉL... ¡NO SE LO TOLERO!
DAN ESTABA FURIOSO...
¡EH! ¡ALTO! ¿QUÉ PASA AHÍ?

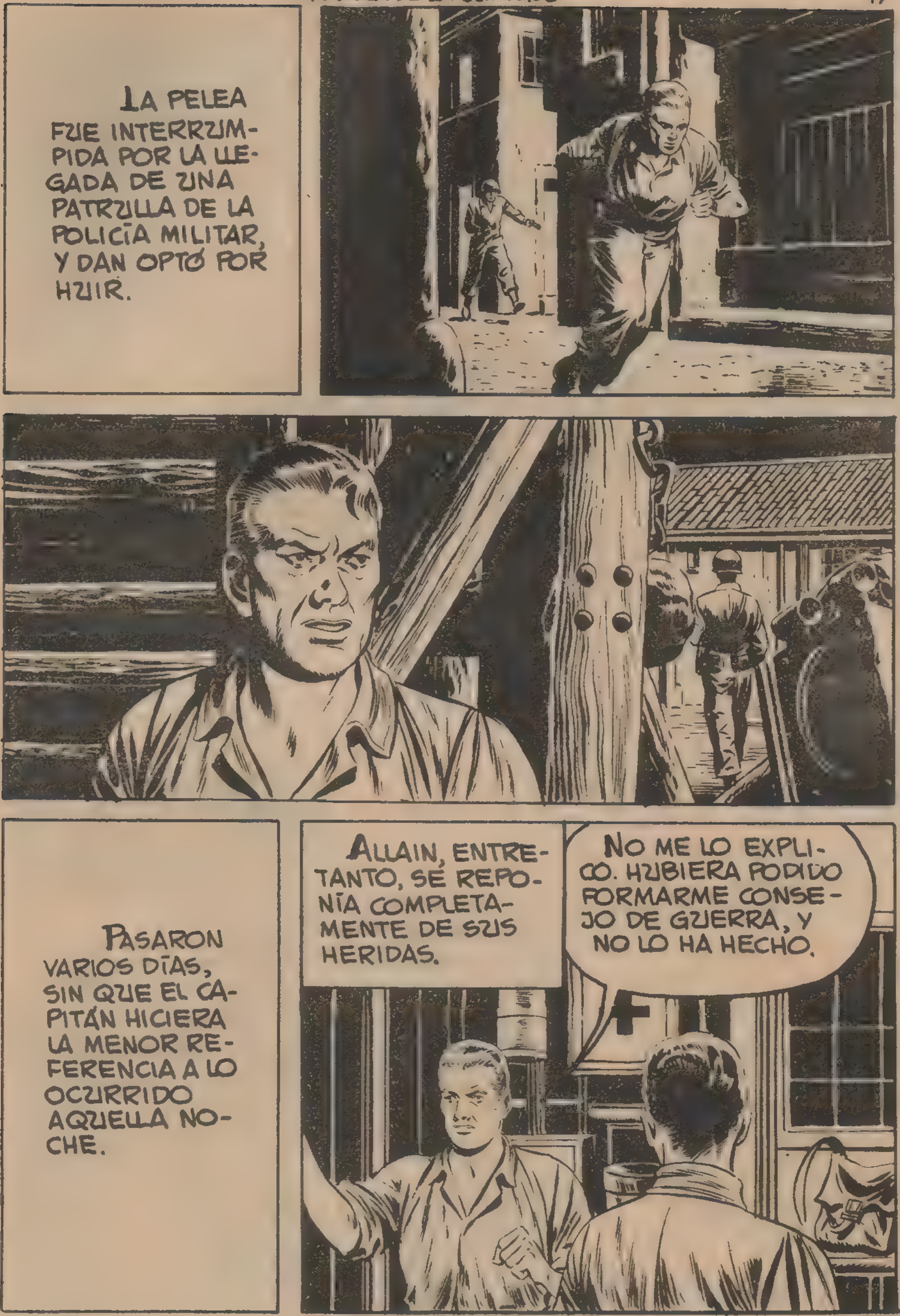
LA PELEA FUE INTERRUMPIDA POR LA LLEGADA DE UNA PATRULLA DE LA POLICÍA MILITAR, Y DAN OPTÓ POR HUIR.
PASARON VARIOS DÍAS, SIN QUE EL CAPITÁN HICIERA LA MENOR REFERENCIA A LO OCURRIDO AQUELLA NOCHE.
ALLAIN, ENTRETANTO, SE REPONÍA COMPLETAMENTE DE SUS HERIDAS.
NO ME LO EXPLICO. HUBIERA PODIDO FORMARME CONSEJO DE GUERRA, Y NO LO HA HECHO.

ES MÁS; ESTA MAÑANA, CUANDO NOS HA LLAMADO A TODOS LOS JEFES DE UNIDAD, SÓLO HA HECHO UNA LIGERÍSIMA ALUSIÓN A LO OCURRIDO.
DIJO: "SARGENTO, ES MUY DIFÍCIL CUMPLIR ESTRICTAMENTE UNA ORDEN, PERO CASI SIEMPRE LO ES MUCHO MÁS TENER QUE DARLA. QUIZÁ ALGÚN DÍA LO COMPRENDA." Y NO HABÍA EN SU VOZ EL MENOR TONO DE REPROCHE.
LAS PALABRAS DE BARNEY IBAN A SER PROFÉTICAS.
AL DÍA SIGUIENTE...
...TRES TANQUES SALIERON CON EL OBJETO DE LOCALIZAR Y DESTRUIR UN SUPUESTO DEPÓSITO ENEMIGO DE CARBURANTE.
SI NO LES SORPRENDEMOS...

LA LUCHA SERÁ DIFÍCIL Y PELIGROSA.
SI NOS DESCUBREN DEMASIADO PRONTO PODRÍAN EMPLEAR CONTRA NOSOTROS BARRILES DE GASOLINA. Y ESO ES LO PEOR QUE PODRÍA SUCEDERNOS.
A UNA HORA PREFIJADA, UNA ESCUADRILLA AMERICANA BOMBARDEÓ LOS ALREDEDORES DEL LUGAR...
...POR EL QUE LOS TANQUES DEBÍAN INFILTRARSE. ERA UNA ACCIÓN CONJUNTA PARA DISTRAER LA ATENCIÓN DE LOS NORCOREANOS.

Y CUANDO ÉSTOS SE DIERON CUENTA, YA LOS TANQUES TENÍAN EL OBJETIVO AL ALCANCE DE SUS CAÑONES. VARIAS DESCARGAS BASTARON PARA...
...INCENDIAR LOS DEPÓSITOS INSTALADOS EN UNA GRUTA SITUADA AL PIE DE LA MONTAÑA.
LA EXPLOSIÓN FUE IMPRESIONANTE.
PERO, AUNQUE TARDE, LOS NORCOREANOS EMPLEARON SUS MEDIOS OFENSIVOS.

DE TODOS MODOS, SÓLO UN TANQUE FUE ALCANZADO POR LOS BARRILES.
¡EL DE DAN!
EL CARRO QUEDÓ INMOVILIZADO ENTRE LAS LLAMAS. UNOS MINUTOS MÁS Y TODO HABRÍA TERMINADO PARA SUS OCUPANTES.
BARNEY NO VACILÓ. HIZO DESCENDER A LOS OCUPANTES DE SU TANQUE Y SE DIRIGIÓ HACIA EL DE DAN...
... CON EL FIN DE SACARLE DE LAS LLAMAS. LE EMPUJÓ VIOLENTAMENTE...

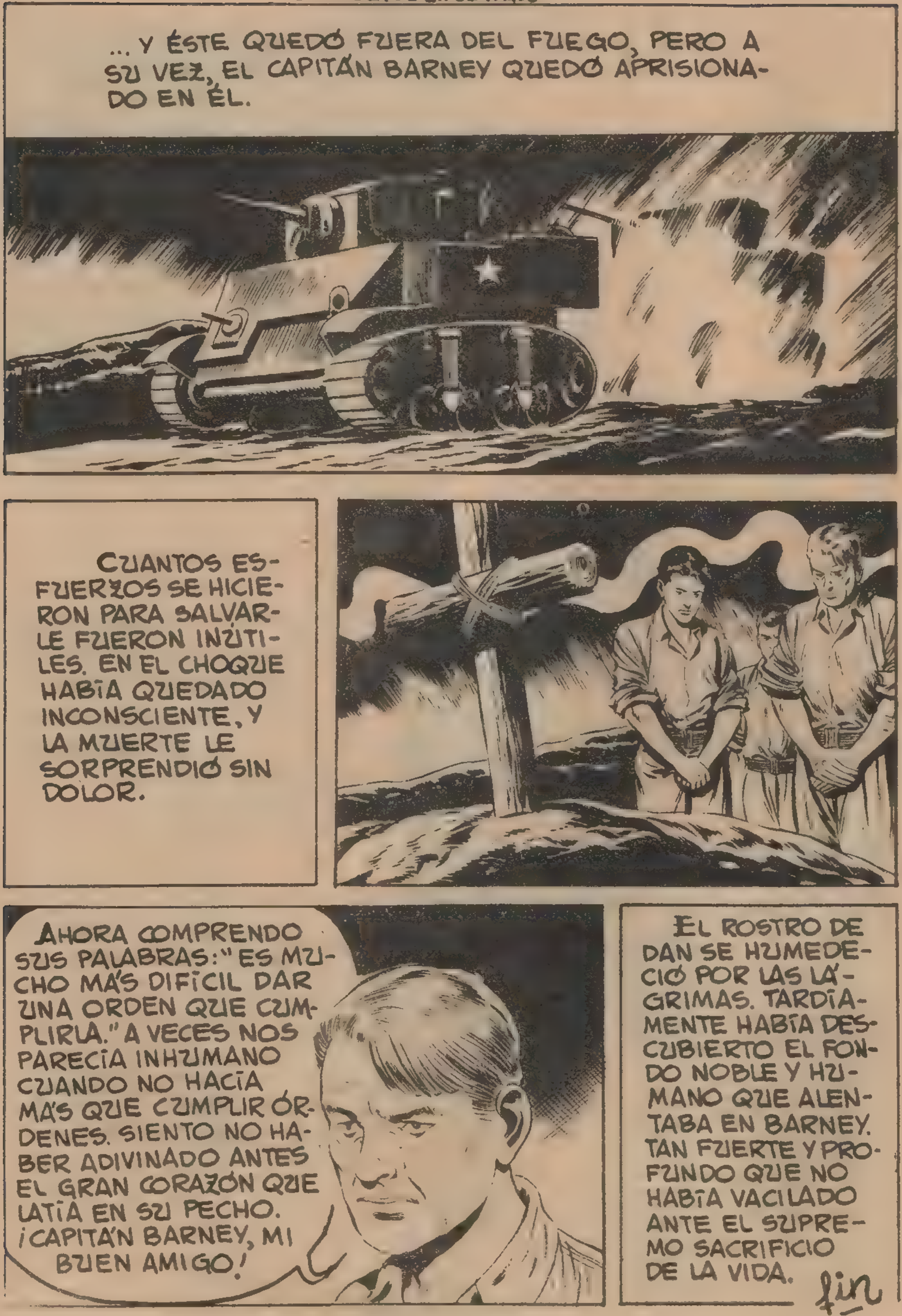
... Y ÉSTE QUEDÓ FUERA DEL FUEGO, PERO A SU VEZ, EL CAPITÁN BARNEY QUEDÓ APRISIONADO EN ÉL.
CUANTOS ESFUERZOS SE HICIERON PARA SALVARLE FUERON INÚTILES. EN EL CHOQUE HABÍA QUEDADO INCONSCIENTE, Y LA MUERTE LE SORPRENDIÓ SIN DOLOR.
AHORA COMPRENDO SUS PALABRAS: "ES MUCHO MÁS DIFÍCIL DAR UNA ORDEN QUE CUMPLIRLA." A VECES NOS PARECÍA INHUMANO CUANDO NO HACÍA MÁS QUE CUMPLIR ÓRDENES. SIENTO NO HABER ADIVINADO ANTES EL GRAN CORAZÓN QUE LATÍA EN SU PECHO. ¡CAPITÁN BARNEY, MI BUEN AMIGO!
EL ROSTRO DE DAN SE HUMEDECIÓ POR LAS LÁGRIMAS. TARDÍAMENTE HABÍA DESCUBIERTO EL FONDO NOBLE Y HUMANO QUE ALENTABA EN BARNEY. TAN FUERTE Y PROFUNDO QUE NO HABÍA VACILADO ANTE EL SUPREMO SACRIFICIO DE LA VIDA.
fin

VISTA, SUERTE Y AL TORO

FRENTE DEL ESTE EN EL SECTOR DE LA DIVISIÓN AZUL.
ROSARIO ME DICE EN SU CARTA QUE ESPERA CASARSE CONMIGO EN MI PROXIMO PERMISO. ¿QUÉ TE PARECE, PEPE?
CREO QUE ESTÁIS LOCOS LOS DOS, CARLOS.
¡VAYA ÁNIMOS QUE ME DAS, CHICO!
EN TU LUGAR, YO ESPERARIA EL FINAL DE TODO ESTO.
¡COMO SE VE QUE NO HAS ESTADO NUNCA ENAMORADO!
¿NO? ¡AY, SI TÚ HUBIERAS CONOCIDO A MI PETRA! PERO EL MATRIMONIO SIEMPRE ME ASUSTÓ UN POCO, ¿SABES? ¡BAH! NO SÉ PORQUÉ TE CUENTO TODO ESTO. HABLEMOS DE OTRA COSA.

COMO QUIERAS.
¿HAS SABIDO ALGO DE TU HERMANO, JULIÁN?
MUY POCO. SE FUE A FRANCIA Y ALLÍ SE HA PERDIDO SU RASTRO. TAL VEZ SE HAYA MARCHADO A AMÉRICA.
O TAL VEZ EN ESTOS MOMENTOS SE ENCUENTRE EN RUSIA.
¡BAH! NO CREAS SEMEJANTE TONTERÍA.
EN AQUEL MOMENTO...

VARIOS TANQUES PESADOS SE ACERCABAN A LAS POSICIONES DEFENDIDAS POR LOS ESPAÑOLES.

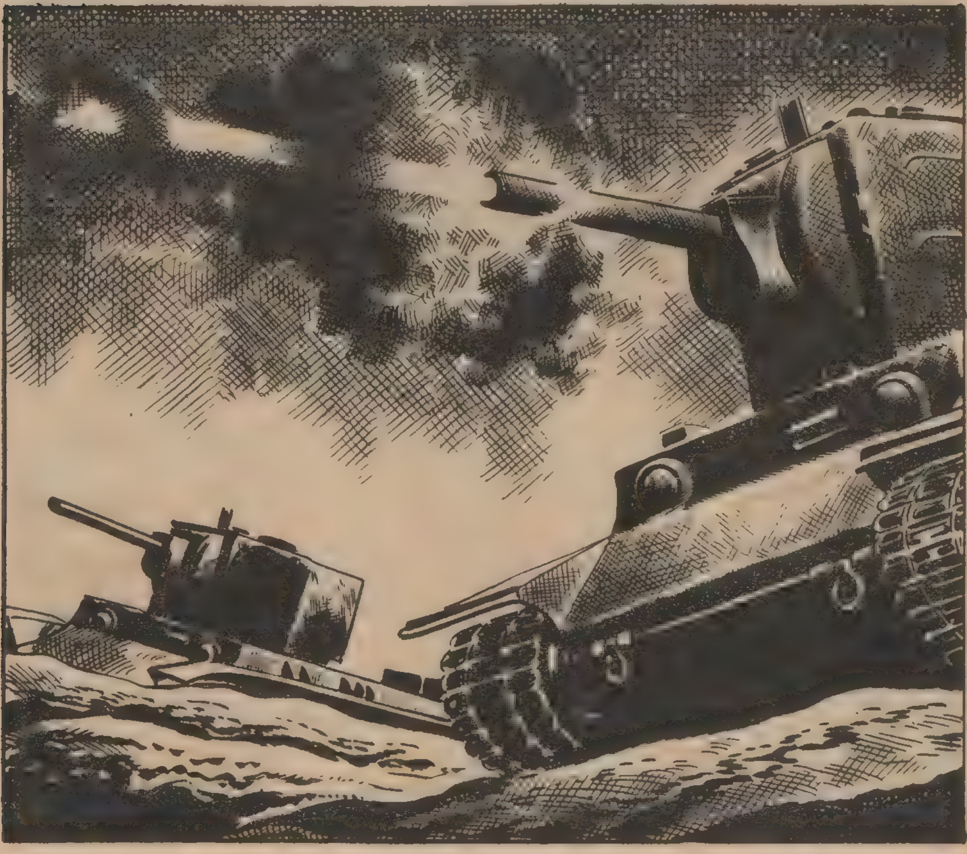

POR EL TAMAÑO ME RECUERDAN A PETRA. ¡SON ENORMES!
PERO TIENEN LA PIEL MÁS DURA, PEPE.
DE TODAS MANERAS, VOY A VER SI CAZO ALGUNO.
¡ESTÁS LOCO!
CAZAR, AUNQUE SEA UN TANQUE, ES UN DEPORTE.
PERO UN DEPORTE PELIGROSO.
PEPE, CURTIDO EN INFINIDAD DE COMBATES, NO IBA A RENUNCIAR A CONVERTIR UNO DE AQUELLOS TANQUES EN UN MONTÓN DE CHATARRA.
VISTA, SUERTE Y AL TORO, PEPE.
¿QUÉ LE OCURRE A PEPE, CARLOS?
QUIERE CARGARSE UN TANQUE, TENIENTE.
ME TEMO QUE LOS TANQUES SE LO CARGUEN A ÉL.

ESTE ME GUSTA.
YA ESTOY CERCA.
¡AHÍ VA ESO!

PEPE, ENVALENTONADO POR EL ÉXITO QUISO REPETIR LA HAZAÑA, PERO...
LOS OTROS ESTÁN MUY LEJOS.
DE PRONTO, DETRÁS DE LOS ÚLTIMOS TANQUES...
...APARECIÓ LA INFANTERÍA RUSA.

CON ESTO NO CONTABA. ¡Y SÓLO TENGO BOTELLAS INFLAMABLES!
PEPE FUE HECHO PRISIONERO. PENSÓ QUE SUS ESCASOS CINCUENTA Y DOS KILOS DE PESO IBAN A PAGAR LOS CINCUENTA Y DOS MIL DEL TANQUE. PERO SONRIÓ AL CONSIDERAR...
...QUE LOS RUSOS IBAN A SALIR PERDIENDO.
HORAS MÁS TARDE...
HAN TRAIDO UN PRISIONERO ESPAÑOL, CAPITÁN SARENKO.
HACEDLO PASAR.
¿CÓMO TE LLAMAS?
JOSÉ RODRÍGUEZ.

SUPONGO QUE YA ESTARÁS ENTERADO DE QUE LOS TUYOS HAN RECHAZADO NUESTRO ATAQUE. POR LO VISTO EXISTEN TROPAS DE REFUERZO EN EL SECTOR Y TÚ NOS CONTARÁS TODO CUANTO SEPAS AL RESPECTO. HABLANDO MEJORARÁS TU SUERTE.
HABLA USTED MUY BIEN MI IDIOMA. ¿ACASO ES ESPAÑOL?
NO. Y AQUÍ SOY EL ÚNICO QUE HACE PREGUNTAS.
HAY PREGUNTAS QUE NO MERECEN RESPUESTA.
ERES TESTARUDO.
SERÁ MEJOR QUE HABLES POR LAS BUENAS. DE LO CONTRARIO...
SERÁ INÚTIL. USTED HABLA ESPAÑOL, PERO DESCONOCE A LOS DE MI RAZA. UN ESPAÑOL NUNCA TRAICIONA A LOS SUYOS, AMIGO. NO SÉ NADA DE LO QUE ME PREGUNTA PERO, AUNQUE LO SUPIERA, NO DIRÍA NI PÍO.

¡TOMA, POR DESLENGUADO!
SE CREE USTED UN VALIENTE, ¿NO? ME EXTRAÑA QUE NO LE HAYAN DADO NINGUNA CONDECORACIÓN.
VOY A HACER QUE TE ARREPIENTAS.
ПЬЕИДАКОМ ЯIIОЬНЕ.
Д,МЬА.
AQUELLAS PALABRAS SIGNIFICABAN SU SENTENCIA DE MUERTE.

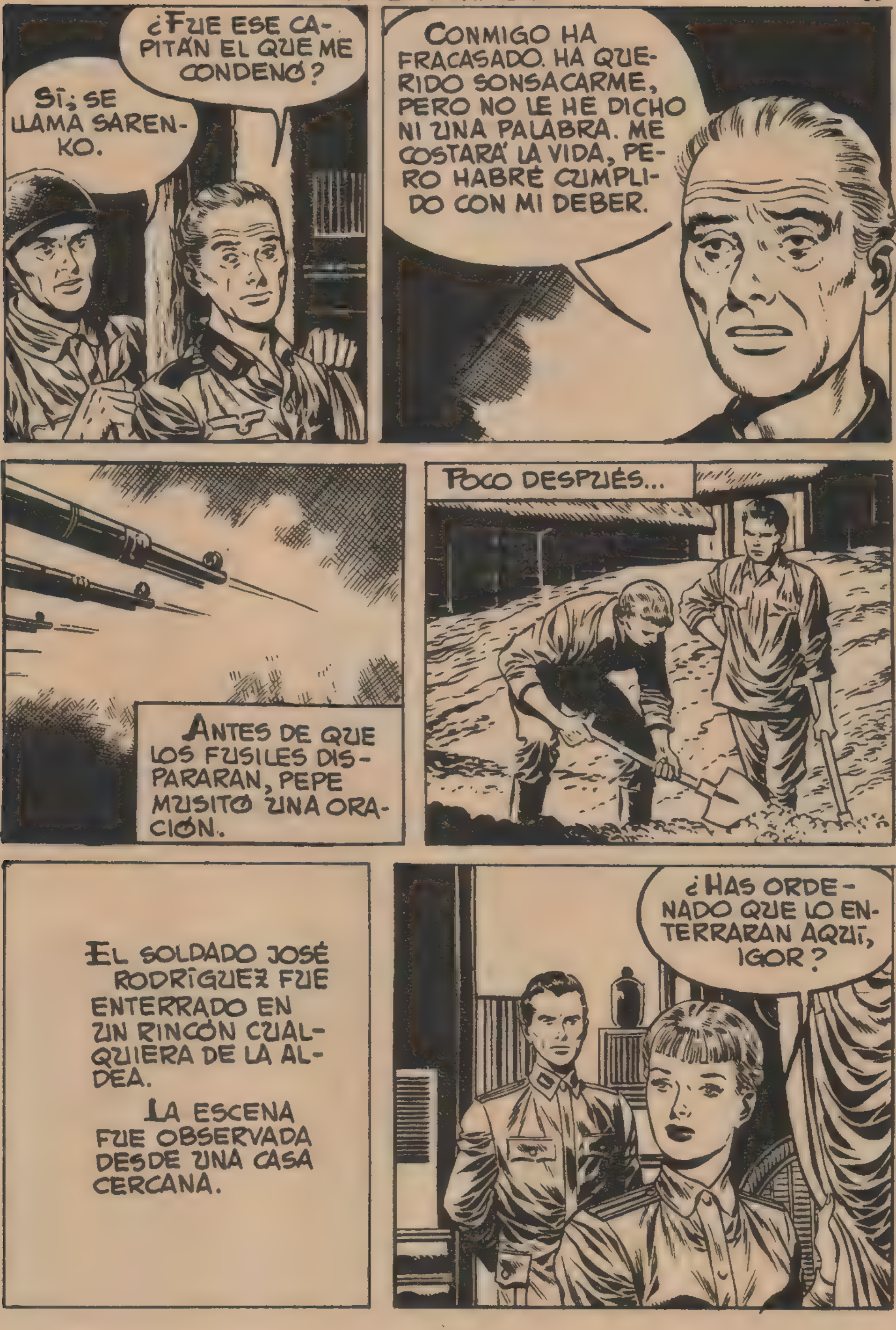
¿FUE ESE CAPITÁN EL QUE ME CONDENÓ?
SÍ; SE LLAMA SARENKO.
CONMIGO HA FRACASADO. HA QUERIDO SONSACARME, PERO NO LE HE DICHO NI UNA PALABRA. ME COSTARÁ LA VIDA, PERO HABRÉ CUMPLIDO CON MI DEBER.
ANTES DE QUE LOS FUSILES DISPARARAN, PEPE MUSITÓ UNA ORACIÓN.
POCO DESPUÉS...
EL SOLDADO JOSÉ RODRÍGUEZ FUE ENTERRADO EN UN RINCÓN CUALQUIERA DE LA ALDEA.
LA ESCENA FUE OBSERVADA DESDE UNA CASA CERCANA.
¿HAS ORDENADO QUE LO ENTERRARAN AQUÍ, IGOR?

FUERON PASANDO LOS DÍAS Y LLEGÓ EL TEMIDO INVIERNO RUSO.

CON LAS PRIMERAS NEVADAS LAS TEMPERATURAS DESCENDIERON MÁS DE TREINTA GRADOS BAJO CERO.

¡CÓMO AÑORO LOS INVIERNOS DE BARCELONA! AQUELLO ES EL TRÓPICO, COMPARADO CON ESTO.
YA PUEDES DECIRLO, PEDRO.
¡CON QUÉ PLACER ME TOMARÍA UN BUEN CAFÉ CALIENTE EN CUALQUIER BAR DE LAS RAMBLAS!
¡AMIGOS! ¡POR FIN HE RECIBIDO LO QUE TANTO ESPERABA! VAIS A QUEDAR MARAVILLADOS.
¿QUÉ ES ESO TAN MARAVILLOSO, LUIS?
MIRAD, AMIGOS: EL SOL Y LA ALEGRÍA DE ESPAÑA VAN A INUNDAR NUESTRA CHABOLA.
¡VAYA!
PLAZA DE TOROS DE VALENCIA
FIESTAS DE LAS FALLAS
TRES GRANDIOSAS
CORRIDAS DE TOROS
17, 18, 19 MARZO
¿QUÉ OS PARECE?

NI QUE DECIR TIENE QUE LUIS RECIBIÓ MUCHAS FELICITACIONES POR SU IDEA.
CIERTO DÍA...
¡EH, CARLOS! OCURREN COSAS ESTUPENDAS.
¿DE QUÉ SE TRATA, LUIS?
LOS ALEMANES HAN ABIERTO UNA BRECHA EN EL SECTOR SUR.
¡HABRÁ JALEO, LUIS!
ESTA VEZ LLEGAREMOS A MOSCÚ.
QUIZÁ NO TANTO.
BUENO, ES LO MISMO. LO IMPORTANTE ES SACUDIR UN BUEN PALO A LOS DE ENFRENTE.
LA NOTICIA ERA CIERTA.

LOS RUSOS DESGUARNECIERON UN TANTO EL SECTOR DE LOS ESPAÑOLES Y ÉSTOS RECIBIERON ORDEN DE ENTRAR TAMBIÉN EN ACCIÓN...

... PESE AL FRÍO INTENSÍSIMO QUE LO HELABA TODO.

ENTRETANTO, EN UNO DE LOS PUEBLOS CERCANOS A PRIMERA LÍNEA...
SE DICE QUE LOS ALEMANES HAN ROTO EL FRENTE, OLGA. TENEMOS QUE ESCAPAR.
¿QUÉ ESTÁS DICIENDO, IGOR?
LO QUE OYES. Y NO TE ESTÉS AHÍ COMO UNA TONTA. DATE PRISA.
ESTÁ BIEN.
¡VAMOS! NO PIERDAS TIEMPO.
NO PODRÁ SEGUIR, CAPITÁN: LA CARRETERA ESTÁ CORTADA.

OLGA E IGOR NO PUDIERON SALIR DEL PUEBLO.
TUVIERON QUE REGRESAR A LA CASA QUE HABIAN ABANDONADO.
¡HA SIDO POR TU CULPA! ¿NO PODIAS IR MÁS APRISA?
¡OH!
AUNQUE LOS ESPAÑOLES LLEGUEN HASTA AQUÍ NO ESTARÁN MUCHO TIEMPO. LO ESENCIAL ES QUE YO PUEDA OCULTARME. TÚ PUEDES VESTIRTE DE ALDEANA E IMPEDIR QUE REGISTREN LA CASA.
HORAS MÁS TARDE...

LOS DIVISIONARIOS ENTRARON VICTORIOSAMENTE EN EL PUEBLO.
¡EH, CARLOS! ACABO DE VER UNA MUCHACHA ESTUPENDA.
NO TE FÍES DE LAS BELLEZAS, LUIS.
BUENOS DÍAS, HERMOSURA. ¡VAYA FLORES QUE BROTAN AQUÍ EN INVIERNO!
¡VALIENTE PELMA!
BUENOS DÍAS.

¡ATIZA! ¿HAS OÍDO, CARLOS? PARECE QUE ME HA COMPRENDIDO. HA DICHO "BUENOS DÍAS".
LO MISMO HUBIERA PODIDO DECIR "PELMAZO".
EL HECHO DE QUE AQUELLA JOVEN COMPRENDIERA EL ESPAÑOL, SUGIRIÓ A CARLOS LA IDEA DE...
...INDAGAR ALGO SOBRE PEPE.
QUISIERA HACERLE UNAS PREGUNTAS. ¿COMPRENDE LO QUE LE DIGO?
POR SUPUESTO. PERO VENGA CONMIGO. AQUÍ HACE MUCHO FRÍO.
GRACIAS.
¿SABE USTED LA SUERTE QUE CORRIÓ UN COMPAÑERO MÍO QUE FUE HECHO PRISIONERO POR LOS RUSOS HACE UNOS CINCO MESES?
SÍ,.. CREO RECORDAR QUE FUE FUSILADO.

¡DIOS MÍO! ¿QUIÉN DIO ESA ORDEN? ¿LO SABE USTED?
ESTARÁ YA LEJOS. FUE UN CAPITÁN LLAMADO...
¡QUÉ IMPORTA EL NOMBRE! YA NO HAY REMEDIO. GRACIAS POR SU SINCERIDAD Y PERDONE SI LA HEMOS MOLESTADO.
LAMENTO HABERLE DADO ESA MALA NOTICIA.
CUANDO LOS DOS AMIGOS ABANDONARON LA CASA...
¡MALDITA! LLEGUÉ A CREER QUE IBAS A DENUNCIARME.
NO HE DICHO MÁS QUE LA VERDAD.

ESTUVISTE A PUNTO DE DECIR MI NOMBRE.
¿NO CREES QUE AQUELLA "HEROICIDAD" MERECE DAR A LA PUBLICIDAD EL NOMBRE DE SU AUTOR?
QUIERES BURLARTE DE MÍ, ¿EH?
SÓLO TE SIENTES VALIENTE CON LOS DÉBILES, CON LOS QUE NO PUEDEN DEFENDERSE.
NO ESTOY DISPUESTO A SOPORTAR MÁS IMPERTINENCIAS. ¡TOMA!
¡OH!

¡UN DISPARO DE PISTOLA!
¡Y EN LA CASA QUE ACABAMOS DE ABANDONAR!
LA DETONACIÓN ME DELATARÁ.
¡ATENCIÓN! ¡DETENED A ÉSE!
¡NO ME CAZARÉIS!

¡AH!
LO HAN DEJADO SECO. ERA UN RUSO. VAMOS A VER, CARLOS.
VAMOS.
PERO NADIE PUDO ACERCARSE AL CAÍDO.
UN INTENSO FUEGO ANUNCIABA EL PRELUDIO DEL CONTRAATAQUE ENEMIGO.
¡ATACAN CON TANQUES! ¡TENEMOS QUE ABANDONAR EL PUEBLO!

LA APLASTANTE SUPERIORIDAD NUMÉRICA PERMITIÓ A LOS RUSOS RECONQUISTAR RÁPIDAMENTE LA ALDEA.

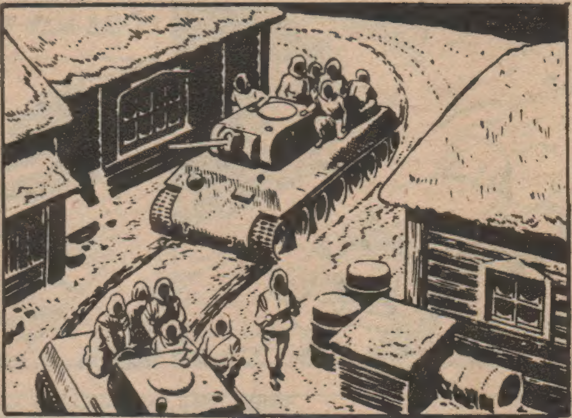

LA DIVISIÓN AZUL VOLVIÓ A OCUPAR SUS ANTIGUAS POSICIONES Y EL CONTRAATAQUE RUSO TERMINÓ EN DESCALABRO.

DÍAS MÁS TARDE...
CORRIDAS DE TOROS
EN LOS DÍAS
EL SOL Y LA ALEGRÍA DE ESTA CHABOLA SE HAN EMPAÑADO CON LA MUERTE DE LUIS.
LUIS, PEPE... Y TANTOS OTROS.
PERO SU RECUERDO VIVIRÁ SIEMPRE EN NOSOTROS Y SERÁ UN EJEMPLO PARA TODOS. SUS CUERPOS QUEDARÁN PARA SIEMPRE BAJO LA NIEVE DE LA ESTEPA, PERO JUNTO A ELLOS, BAJO ESTE CIELO EXTRANJERO, ESTARÁ TAMBIÉN ESPAÑA.
FIN

BOIXCAR

OBRAS COMPLETAS

Una moderna y cuidada presentación para una colección famosa:

HAZAÑAS BÉLICAS

Una ocasión única para coleccionar toda la obra de este genial dibujante y guionista, iniciador de esta gran serie de relatos bélicos.

En cada volumen, se insertan varios títulos completos hasta un total de 80 páginas.

En el próximo número aparecerán las siguientes historias:

HISTORIA DE UN PAR DE BOTAS
¡QUE CALAMIDAD!
EN EL UMBRAL DE LA MUERTE

EDICIONES TORAY, S. A.

12 PESETAS